



**ESCOLA SECUNDÁRIA DAS LARANJEIRAS**  
**QUADRO DE EXCELÊNCIA**

Ano Lectivo  
2006/2007



Adriana Melo



Ana Beatriz Amaral



Ana Carolina Ferreira



Ana Filipa Cordeiro



Andreia Barroso



Ana Luisa Bettencourt



Ana Faustino



André Correia Sousa



André Filipe Amaral



André Oliveira



André Parelho



Catarina Aguiar



Carolina Ormonde



Catarina Brandão



Diana Sousa



Dário Martins



Daniel Resendes



Daniela Coimbra



Frederico Leandres



Fernando Melo



Filipe Bernardo



Francisco Matos



Filipa Teves



Gonçalo Fernandes



Gonçalo Andrade



Henrique Fonseca



Inês Henriques



João Ponte



João Matos



João Amaral



Joana Cabral



Joana Carreiro



Joana Paquete

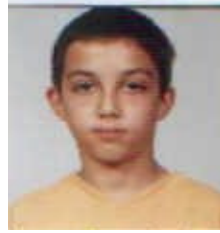

João Rosa



Luís Resendes



Li Yifan



Maria Vasconcelos



Maria Inês Raposo



Maria Leite Banha



Mariana Ormonde



Mariana Machado



Mariana Oliveira



Mariana Teves



Maria Correia



Raquel Bradford



Raquel Rodrigues



Ricardo Raposo



Sara Valério



Tiago Pavão



Vasco Quaresma